



ちいさき花

6月号



大人が6月と聞いて梅雨で重苦しい空を想像しても、子どもたちにとってはお気に入りの傘や長靴を身に着け、楽しいどろんこ遊びの時期です。湿度と共に気温が上昇すると熱中症の危険も出てきますが、そこはしっかり予防して、強くたくましく成長する機会としましょう。

また6月は「父の日」のある月です。父親という存在の普段余り意識しない部分に改めて目を注いだり、その具体的な姿を思い起こす時でもあります。そして教会では6月を「聖心の月」といい、愛されていることを忘れていないかと自らを省みます。

他者の心は、推し量れるようではなかなか分からないものです。人は自分の体験や自分の行動をもとに他の人を理解しますから、子が親の愛情をはかり切れないことも多々あります。ただ親同士・大人同士が互いの思いを正確に汲み取れるかという、やはりそれも難しいことがあります。人を理解しようとすることは大切ですが、理解していると思いつくと、擦れ違うこともあります。

教会では神を「父と子と聖霊の三位一体」と捉え、そこに「交わり／communicatio」を見出し大切にします。現代では「コミュニケーション」というと単純な情報のやり取りを指す言葉になっていますが、元々は「共に一致すること」を意味するキリスト教的な言葉で「愛の関係」を指しています。そして「父と子と聖霊」をはっきり区別される3つの「ペルソナ」と言いますが、この言葉が現代の「人格／persona」という概念の起源となっています。

当たり前ですが、個々の人間もそれぞれははっきりと異なる人格です。親からみての子もそうです。人は神に似て神秘的であり、理解し尽くすことはできずとも、愛をもって互いを受け容れることで共に生きられます。人の心を理解すること以上に大切なのは、人を愛することなのです。

園長 猪口 大記

6月行事予定表

月	火	水	木	金	土	日
		★ 1	★ 2	★ 3	4	5
			どろんこあそび (※別紙お知らせ)	歯科検診(12:30～) (バスタオル1枚持参。別紙お知らせ)	年長保育 (BCDグループはお休み)	休園
★ 6	★ 7	★ 8	★ 9	★ 10	11	12
☞パン給食 ・カワイ体操教室	・内科検診 (13:15～) 体操服で登園 (別紙お知らせ) 降園時間 ばら14:30 ゆり14:35 ふじ14:40 ※バスは通常通りの 時間に走ります。				休園	休園
★ 13	★ 14	★ 15	★ 16	★ 17	18	19
☞パン給食 ・水遊びのためのお祈り	・参観日年少(体操) 10:00～10:45 (別紙お知らせ)		・参観日年中(体操) 10:00～10:45 (別紙お知らせ)	・参観日年長(体操) 10:00～10:45 (別紙お知らせ)	年長保育 (BCDグループはお休み)	
★ 20	★ 21	★ 22	★ 23	★ 24	25	26
☝おにぎり弁当			・誕生会 (10:00～御聖堂) ※保護者の方は、 9:45までにお入り ください ・園長先生のお話 (10:45～御聖堂)		休園	休園
★ 27	★ 28	★ 29	★ 30	<div style="border: 2px dashed black; padding: 10px;"> <p>☆誕生会は保護者の方は参加されても 構いません。(御聖堂のみ)</p> <p>6月のおやつ「おむすびころりん」 (のりをつけたポン菓子)</p> </div>		
☞パン給食						

※マークがついている日は、預かり保育があります。
 ※参観日の後に学年ごとに主任の話を行います。
 ※5月30日(月)～6月10日(金)まで、実習生が来ます。
 ※●マークがついている日は、父母の会の行事の日です。

お知らせ

6月よりパン給食の仕入れ価格が上がるため一食当たり300円となります。よろしくお願ひします。



6日(月) イチゴジャムパン 玄米ロール 13日(月) あんぱん 五穀ロール 27日(月) ピロシキ 米ロール

保育目標

- ☆父の日を通してお父さんに感謝の気持ちを持ちましょう。又、天のお父様に守られていることを知しましょう。
- ☆梅雨時の健康に注意し、身体のまわりを清潔にしましょう。
- ☆傘は自分で開閉できるように練習しましょう。

夏の遊び着は、水・金（又は土）の週2回持ち帰ります。洗濯して持たせて下さい。

※Aは名札を園に置いて帰ります。B・Cは忘れないようお願いします。

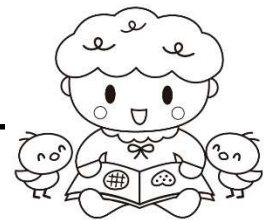

≪横割り目標≫

- | | | |
|----|-----|----------------------------|
| 年長 | [体] | ラジオ体操第1 組体操(タワー, 腕立て支持) |
| | [音] | 盆踊りの経験 |
| | [絵] | 個人絵の具 (パレット・水入れの使い方を身につける) |
| 年中 | [体] | ボールをつく |
| | [音] | 盆踊りの経験 メロディオン: 指番号に気をつけて弾く |
| | [絵] | 七夕の飾りを作る |
| 年少 | [体] | 巧技台 (のぼって、ジャンプでおりる) |
| | [音] | メロディオンの扱い方を知る |
| | [絵] | うちわ制作 (見本を見て貼る) |

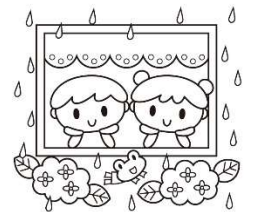

7月には・・・

2日(土) 年長お楽しみ保育 (朝から夜まで園で過ごします。宿泊はありません。)

(B・C・Dグループはお休み)

(※予備日16日(土))

- | | | |
|-----|-----|---------------|
| 7日 | (木) | 七夕会 (盆踊り公開予定) |
| 12日 | (火) | 誕生会と園長先生のお話 |
| 16日 | (土) | 年長保育 |
| 20日 | (水) | 終業式 |
| 21日 | (木) | } 自由懇談 |
| 22日 | (金) | |

・・・を予定しています。

※新型コロナウイルスの影響で変更になる可能性があります。